

Enclosed are results from Eternit competitions played in Sweden 1992

Place	Date	Tournament	Pages
Gullbergsbro	1992-04-27	DM Göteborg	2 - 4
Gullbergsbro	1992-05-02	Nationell	5 - 9
Skoghall	1992-05-10	Nationell	10 - 15
Karlskoga	1992-05-29	Nationell	16 - 20
Stockholm	1992-06-25	DM Stockholm	21
Trollhättan	1992-07-01	Semestermaran	22 - 26
Askim	1992-07-17	SM	27 - 31
Solna	1992-08-02	Nationell	32 - 34
Karlskoga	1992-08-08	Ungdoms-SM	35 - 37

Missing results from:

Karlskoga	1992-05-30	EB-Cupen*	38 - 47
-----------	------------	-----------	---------

* Endast resultat från kvalspelet

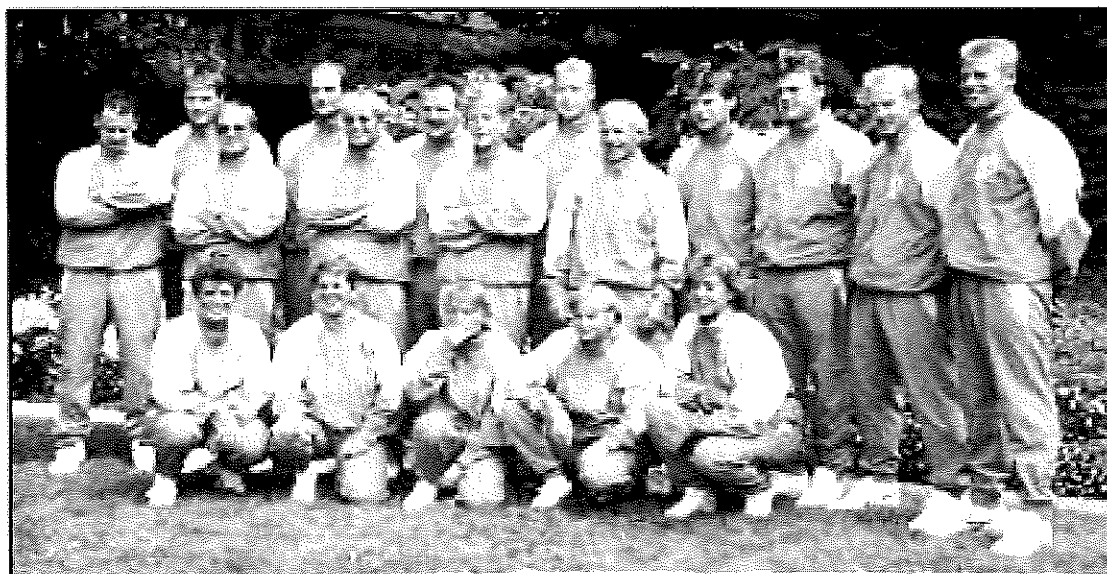

Sveriges trupp vid EM i Grenchen 1992

Bakre raden: Johnny Forss (UK), Daniel Johansson, Stefan Gillberg, Kenneth Wahlqvist

Mikael Carlsson, Martin Ahlberg, Joakim Andersson, Erik Franzén

Mellersta raden: Mats Leifler, Kari Hakala, C-G Anderson, Hans Olofsson, Kjell Fredriksson

Främre raden: Eva Nordström, Birgitta Karlsson, Åsa Pettersson, Linda Andersson, Charlotte Lindberg



Göteborgs Bangolförbundet

Box 2014 424 02 Angered

Göteborg den 27/4 1992

294 401

Resultat av DISTRIKTMÄSTERSKAPEN (EB-DM) 1992.

Spelplats: GULLBERGSBRO.

<u>Delt.Klubbar:</u>	<u>H</u>	<u>D</u>	<u>HJ</u>	<u>DJ</u>	<u>HV</u>	<u>OB</u>	<u>UNGD.</u>	<u>S:A</u>
Askim	5		4	1			2	12
Bergsjön	3					1	2	6
Burma	8		2			1		11
Gullbergsbro	13		2		1	2	4	22
Göteborg	4		1		2			7
Kungälv	3		4		1	2		10
Källered			2					2
Lövgärdet	6	1				4		11
	42	1	15	1	4	10	8	81

DISTRIKTMÄSTARE:

Herrar:	Krister Harning	Göteborg
Damer:	Ulrika Berg	Lövgärdet
Herrjuniorer	Björn Svensson	Kungälv
Damjuniorer:	Eleonor Elfström	Askim
Herrveteraner:	Enar Albinsson	Göteborg
Oldboys:	Bert Svensson	Lövgärdet
Ungdom:	Jimmy Lindqvist	Gullbergsbro
7-mannalag:	Gullbergsbro lag I	

Eivor

EB-DM 1992. Spelplats:Gullbergsbro 26/4 1992.

Herrar:

1. Krister Harning	Göteborg	20	23	19	23	23	108
2. Kenneth Wahlqvist	Gullb.bro	23	23	22	22	24	114
3. Martin Ahlberg	Göteborg	24	20	22	26	23	115
4. Inge Sand	Askim	26	22	22	23	24	117
5. Kari Hakala	Gullb.bro	25	22	22	22	27	118
6. Maths Svensson	Kungälv	23	26	26	21	22	118
7. Mats Hultberg	Gullb.bro	22	23	22	28	23	118
8. Erik Hirmas	Gullb.bro	22	25	22	26	24	119
9. Johnny Svedholm	Bergsjön	22	23	26	24	25	120
10. Reine Niord	Gullb.bro	25	23	25	24	24	121
11. Anders Jinbranth	Gullb.bro	24	21	21	24	31	121
12. Michael Johansson	Gullb.bro	25	24	23	26	24	122
13. Stig Arne Westlund	Gullb.bro	27	23	23	25	24	122
14. Hans Olofsson	Kungälv	26	21	23	26	26	122
15. Tomas Sennerby	Gullb.bro	27	22	26	23	24	122
16. Martin Lundell	Göteborg	27	24	27	20	26	124
17. Bengt Edin	Askim	25	25	24	23	28	125
18. Bosse Carlsson	Gullb.bro	24	27	22	25	27	125
19. Lars Severinsson	Lövgärdet	27	27	24	22	27	127
20. Mats Jänsby	Gullb.bro	24	27	26	22	28	127
21. Lars Andersson	Kungälv	26	28	25	25	25	129
22. Milan Rakocevic	Gullb.bro	21	25	30	26	27	129
23. Per Anders Wendin	Göteborg	24	23	28	31	25	131
24. Risto Mettovaara	Bergsjön	26	26	25	28	27	132
25. Lars Josefsson	Burma	28	28	27	27	25	135
26. Jörgen Andersson	Lövgärdet	30	28	27	26	24	135
27. Lars Olof Johansson	Burma	29	24	31	25	26	135
28. Pierre Öhrling	Lövgärdet	30	26	29	26	25	136
29. Jan Westlin	Lövgärdet	24	29	31	24	28	136
30. Torgny Kjellström	Lövgärdet	29	27	27	26	28	137
31. Jerry Bäck	Lövgärdet	27	27	26	27	30	137
32. Lennart Gustavsson	Burma	33	24	26	25	29	137
33. Seppo Kumpulainen	Bergsjön	29	27	27	23	32	138
34. Marcus Brodd	Askim	32	24	27	29	27	139
35. Peter Edin	Askim	32	26	29	26	27	140
36. Göran Hellström	Burma	26	33	28	31	29	147
37. Tony Salning	Burma	29	27	33	29	29	147
38. Tobias Hellström	Burma	31	29	27	31	31	149
39. Conny Adersjö	Askim	32	33	29	29	26	149
40. Jan Svensson	Burma	35	22	27	32	34	150
41. Mikael Eliasson	Gullb.bro	32	35	29	30	28	154
42. Reine Wall	Burma	45	40	38	38	30	191

Damer:

1. Ulrika Berg	Lövgärdet	39	31	29	33	38	170
----------------	-----------	----	----	----	----	----	-----

Damjuniorer:

1. Eleonor Elfström	Askim	30	32	30	28	36	156
---------------------	-------	----	----	----	----	----	-----

Herrjuniorer:

1. Björn Svensson	Kungälv	24	24	25	22	22	117
2. Peter Heed	Askim	28	20	24	23	26	121
3. Martin Wassenius	Kungälv	25	25	22	23	28	123
4. Tobias Jägerholt	Kungälv	25	31	23	24	25	128
5. Andreas Dilot	Göteborg	20	24	24	26	34	128
6. Robert Andersson	Kungälv	32	25	30	24	25	136
7. Henrik Lind	Källered	28	22	29	31	26	136
8. Jonas Hellström	Burma	28	32	27	24	26	137
9. Staffan Thulin	Askim	30	28	25	28	27	138
10. Lars Göran Ivarsson	Källered	29	30	25	24	31	139
11. Fredric Johansson	Burma	30	31	25	28	26	140
12. Marcus Åhslund	Askim	31	27	27	29	31	145
13. Christopher Åhslund	Askim	28	34	27	29	28	146
14. Peter Bakkum	Gullb.bro	33	37	31	32	50	183
15. Mats Berggren	Gullb.bro	42	32	41	38	45	198

Oldboys:

1. Bert Svensson	Lövgärdet	25	24	27	23	25	124
2. Jan Olof Björlin	Gullb.bro	23	23	25	29	26	126
3. Ted Olofsson	Kungälv	27	25	24	24	33	133
4. Bengt Paulsson	Bergsjön	22	26	28	31	30	137
5. Leif Öhrling	Lövgärdet	27	28	27	28	30	140
6. Wimar Eliasson	Burma	28	28	28	25	31	140
7. Kent Johansson	Kungälv	31	27	23	30	32	143
8. Roy Amberntsson	Gullb.bro	30	31	31	23	32	147
9. Imre Czifrik	Lövgärdet	30	27	24	27	41	149
10. Karl-Erik Hedlund	Lövgärdet	33	30	32	30	33	158

Herrveteraner:

1. Enar Albinsson	Göteborg	30	33	25	27	41	156
2. Helge Norin	Kungälv	35	29	29	32	36	161
3. Jan Eriksson	Göteborg	31	34	34	35	35	169
4. Stig Niord	Gullb.bro	38	33	35	32	37	175

Ungdom:

1. Jimmy Lindqvist	Gullb.bro	29	28	26	29	25	137
2. Daniel Nilsson	Askim	24	24	31	28	35	142
3. Janne Huhta	Bergsjön	30	28	28	28	31	145
4. Thomas Heed	Askim	31	28	25	29	33	146
5. Jonas Forsman	Askim	28	35	26	29	28	146
6. Amidou Johansson	Bergsjön	28	29	25	28	39	149
7. Per Johansson	Gullb.bro	37	36	39	39	33	184
8. Jonas Nonemark	Gullb.bro	44	44	54	45	44	231

7 - mannalag EB-DM.

1. Gullbergsbro lag I	168	165	165	167	174	839
2. Kungälv	181	178	174	165	173	871
3. Gullbergsbro lag II	176	178	173	185	187	899
4. Lövgärdet	192	188	191	174	187	932
5. Askim	205	178	182	180	194	939
6. Burma	205	201	191	191	192	980

~~114~~

292 296

402

RESULTATLISTA FRÅN
GULLBERGSBROS
NATIONELLA
EB-TÄVLING
920502

OLDTIMERS HERR:

1	208413	Bert Svensson	Lövgärdet	28	25	24	24	26	23	150	25,00	
2		Eilif Sjöberg	Uddevalla	24	28	28	22	26	27	155	25,83	
3	155348	Seth Lekenäs	Kungälv	27	28	26	27	27	22	157	26,17	sl
4	271247	Jan-Olof Björlin	Gullbergsbro	23	26	26	27	26	29	157	26,17	sl
5	124883	Arne Spångtorp	Fröslunda	29	27	27	31	27	24	165	27,50	
6	275495	Wimar Eliasson	Burma	31	28	26	29	25	28	167	27,83	
7	126201	Bengt Paulsson	Bergsjön	32	30	26	28	28	26	170	28,33	
8	148676	Imre Czifrik	Lövgärdet	27	33	24	26	32	29	171	28,50	
9	147603	Stig Niord	Gullbergsbro	33	31	30	30	25	27	176	29,33	
10	141762	Karl-Erik Hedlund	Lövgärdet	32	30	30	34	29	30	185	30,83	
	147835	Manfred Sand	Gullbergsbro	26	29	29	24	29		137	27,40	ut

UNGDOM:

1	249037	Amidou Johansson	Bergsjön	23	24	25	24	25	22	143	23,83	
2		Stefan Magnusson	Uddevalla	32	27	23	25	26	24	157	26,17	
3	257667	Daniel Nilsson	Askim	24	25	30	30	27	24	160	26,67	
4	249011	Janne Huhta	Bergsjön	29	30	25	29	25	25	163	27,17	
5		Daniel Zetterfors	Uddevalla	30	25	30	28	29	25	167	27,83	
6	278002	Jimmy Lindqvist	Gullbergsbro	35	33	27	27	28	31	181	30,17	
7	278010	Per Johansson	Gullbergsbro	35	44	34	34	36	31	214	35,67	
8	364054	Jonas Jonemark	Gullbergsbro	42	46	41	35	37	36	237	39,50	

DAMJUNIORER:

1	272237	Eleonor Elfström	Askim	33	33	33	33	34	26	192	32,00	
---	--------	------------------	-------	----	----	----	----	----	----	-----	-------	--

HERRAR:

1	146027	Mats Hultberg	Gullbergsbro	25	21	24	19	22	20	131	21,83
2	148635	Kenneth Wahlqvist	Gullbergsbro	26	23	22	19	24	21	135	22,50
3	151878	Martin Ahlberg	Göteborg	21	24	22	25	21	23	136	22,67
4	161596	Karl Hakala	Gullbergsbro	23	22	24	21	24	23	137	22,83
5	151936	Martin Lundell	Göteborg	30	20	23	21	21	22	137	22,83
6	208132	Inge Sand	Askim	25	25	22	22	22	22	138	23,00
7	161521	Tomas Sennerby	Gullbergsbro	24	22	24	26	18	24	138	23,00
8	148098	Mats Jänsby	Gullbergsbro	26	25	22	24	23	22	142	23,67
9	101253	Anders Jinbranth	Gullbergsbro	24	25	24	24	22	24	143	23,83
10	148759	Reine Niord	Gullbergsbro	23	24	28	22	22	24	143	23,83
11	148551	Erik Hirmas	Gullbergsbro	22	28	21	25	23	24	143	23,83
12	101261	Bosse Carlsson	Gullbergsbro	25	26	21	21	28	22	143	23,83
13	234658	Stefan Gillberg	Göteborg	23	29	22	22	24	24	144	24,00
	292090	Lennart Gustavsson	Burma	26	22	27	23	25	22	145	24,17
15	212993	Stig-Arne Westlund	Gullbergsbro	25	23	26	24	24	25	147	24,50
16	408072	Milan Rakocevic	Gullbergsbro	25	26	23	25	23	25	147	24,50
17	169797	Krister Harning	Göteborg	25	26	27	24	23	22	147	24,50
18	141994	Jan Westlin	Lövgärdet	25	27	27	23	23	22	147	24,50
	206359	Görgen Häggblad	Limmared	28	25	27	26	22	21	149	24,83
20		Björn Aronsson	Uddevalla	30	26	26	22	22	24	150	25,00
21	234427	Peter Edin	Askim	20	26	27	29	25	23	150	25,00
22	148049	Lennart Jonsson	Gullbergsbro	24	24	25	24	28	26	151	25,17
23	268151	Tobias Hellström	Burma	28	26	27	24	24	22	151	25,17
24	145763	Bengt Edin	Askim	25	26	28	24	24	25	152	25,33
25	133298	Leif Johansson	Limmared	22	27	27	28	26	22	152	25,33
26	262915	Johnny Svedholm	Bergsjön	27	24	25	27	24	26	153	25,50
27	155440	Maths Svensson	Kungälv	26	27	24	26	27	23	153	25,50
28	133272	Stig Lundgren	Limmared	24	26	28	26	23	26	153	25,50
29	126342	Seppo Kumpulainen	Bergsjön	23	27	26	25	27	26	154	25,67
30	292807	Jörgen Andersson	Lövgärdet	31	21	25	24	28	26	155	25,83
31	125856	Kenneth Gustavsson	Linköping	25	28	25	31	23	24	156	26,00
32	127514	Lars Josefsson	Burma	24	27	28	26	27	25	157	26,17
33		Hans Bergström	Uddevalla	29	25	22	25	27	29	157	26,17
34	275594	Michael Johansson	Gullbergsbro	30	28	27	24	27	23	159	26,50
35	234161	Torgny Kjällström	Lövgärdet	26	27	28	28	27	24	160	26,67
		Tomas Olofsson	Uddevalla	29	29	28	23	25	29	163	27,17
37	146373	Ingmar Keismar	Askim	29	25	30	26			110	27,50
38	145805	Lars Andersson	Kungälv	30	32	23	26			111	27,75
39	156596	Per Blom	Tidaholm	31	28	26	27			112	28,00
40	268144	Göran Hellström	Burma	33	24	27	28			112	28,00
41	156612	Peter Nessler	Tidaholm	29	26	27	31			113	28,25
42	293321	Lars Severinsson	Lövgärdet	32	28	27	26			113	28,25
43		Janne Svensson	Burma	34	29	25	26			114	28,50
44		Per Wernersson	Götene	35	27	27	27			116	29,00
45	156638	Patrik Bergström	Tidaholm	30	24	31	32			117	29,25
46	125930	Joakim Jonsson	Linköping	31	31	25	31			118	29,50
47	255844	Peter Lundmark	Limmared	27	32	33	26			118	29,50
48		Fredrik Larsson	Götene	31	34	24	30			119	29,75
49	292671	Roger Niord	Gullbergsbro	29	32	31	28			120	30,00
50	118745	Magnus Borgström	Linköping	29	33	31	30			123	30,75
51		Stefan Toumainen	Götene	28	35	30	30			123	30,75
52		Magnus Algotsson	Götene	24	31	37	31			123	30,75
53		Peter Berlina	Götene	32	31	31	30			124	31,00
54		Anders Borell	Götene	27	34	38	32			131	32,75
55	133306	Hans-Olof Hansson	Limmared	34	35	31	32			132	33,00
56	270272	Urban Södergårds	Gullbergsbro	43	31	29	29			132	33,00
57	125997	Christer Amnered	Linköping	36	32	33	33			134	33,50

58	118604	Anders Lager	Linköping	35	38	32	33	138	34,50
59	256461	Magnus Johnsson	Linköping	40	32	33	33	138	34,50
	293312	Pierre Öhrling	Lövgärdet				EJ TILL START		

LAGSPEL:

1	Mats Hultberg	Gullbergsbro	25	21	24	19	89
	Kenneth Wahlqvist	Gullbergsbro	26	23	22	19	90
							179
2	Kari Hakala	Gullbergsbro	23	22	24	21	90
	Tomas Sennerby	Gullbergsbro	24	22	24	26	96
							186
3	Lennart Jonsson	Gullbergsbro	24	24	25	24	97
	Martin Ahlberg	Göteborg	21	24	22	25	92
							189
4	Erik Hirmas	Gullbergsbro	22	28	21	25	96
	Inge Sand	Askim	25	25	22	22	94
							190
5	Anders Jinbranth	Gullbergsbro	24	25	24	24	97
	Bosse Carlsson	Gullbergsbro	25	26	21	21	93
							190
6	Björn Svensson	Kungälv	28	22	23	23	96
	Hans Olofsson	Kungälv	23	22	24	26	95
							191
7	Reine Niord	Gullbergsbro	23	24	28	22	97
	Stig-Arne Westlund	Gullbergsbro	25	23	26	24	98
							195
8	Krister Harning	Göteborg	25	26	27	24	102
	Martin Lundell	Göteborg	30	20	23	21	94
							196
9	Michael Johansson	Gullbergsbro	30	28	27	24	109
	Johnny Svedholm	Bergsjön	27	24	25	27	103
							212
10	Ingmar Keismar	Askim	29	25	30	26	110
	Jan-Olof Björlin	Gullbergsbro	23	26	26	27	102
							212

RESULTAT

403
326

SKOGHALLS EB



SKOGHALLS BGK

9-10/5 1992

SKOGHALLS EB 1992

9-10/5 1992

OLDBOYS EFTER VARV 10

1	EVE FOLKESSON	SKOGHALL	24 - 20 - 28 - 26 - 23 - 24 - 28 - 24 - 20 - 26 = 243	: 24.3
2	BERT SVENSSON	LÖVGARDET	26 - 26 - 24 - 26 - 26 - 22 - 22 - 27 - 25 - 27 = 251	: 25.1
3	DIETER ERNST	MALMÖ	28 - 29 - 26 - 22 - 24 - 28 - 23 - 25 - 23 - 27 = 255	: 25.5
4	GÖRAN KARLSSON	KARLSKOGA	27 - 27 - 26 - 25 - 28 - 24 - 23 - 27 - 30 - 27 = 264	: 26.4
5	GUNNAR BERGMAN	ÖREBRO	32 - 27 - 25 - 24 - 27 - 26 = 161	: 26.83

LEIF DAHLQVIST

LÖVGARDET

EJ TILL START

SKOGHALLS EB 1992

9-10/5 1992

UNGDOM EFTER VARV 10

1	PER ERIKSSON	SKOGHALL	27 - 24 - 25 - 24 - 24 - 22 - 25 - 26 - 25 - 21 = 243	: 24.3
2	TORBJÖRN JOHANSSON	KARLSKOGA	26 - 28 - 26 - 28 - 26 - 22 - 35 - 29 - 24 - 23 = 267	: 26.7
3	CHRISTIAN LARSSON	SKOGHALL	29 - 25 - 34 - 26 - 28 - 29 - 32 - 31 = 234	: 29.25

SKOGHALLS EB 1992

9-10/5 1992

DAM EFTER VARV 10

1	MARIE JOHANSSON	KARLSKOGA	33 - 28 - 23 - 25 - 25 - 29 - 30 - 36 - 29 - 23 = 281	: 28.1
---	-----------------	-----------	---	--------

HERRJUNIORER EFTER VARV 10

1	MIKAEL WAHLGREN	KULLADAL	22 - 23 - 22 - 23 - 22 - 22 - 23 - 21 - 22 - 24 = 224	: 22.4
2	TONY LANGSTRÖM	SKOGHALL	24 - 21 - 25 - 21 - 22 - 22 - 26 - 25 - 21 - 23 = 230	: 23
3	PETER HEED	ASKIM	25 - 21 - 24 - 22 - 23 - 22 - 25 - 25 - 22 - 22 = 231	: 23.1
4	TOBIAS JÄGERHOLT	KUNGALV	23 - 25 - 21 - 24 - 22 - 22 - 25 - 20 - 26 - 25 = 233	: 23.3
5	RONNY YSTRÖM	TANTOGÅRDEN	23 - 29 - 23 - 23 - 21 - 22 - 29 - 20 - 23 - 21 = 234	: 23.4
6	ROBERT ANDERSSON	KUNGALV	25 - 21 - 25 - 25 - 22 - 25 - 27 - 20 - 23 - 22 = 235	: 23.5
7	SAMI MAKELA	TANTOGÅRDEN	22 - 24 - 21 - 22 - 28 - 25 - 25 - 23 - 19 - 27 = 236	: 23.6
8	MARTIN WÄSSENIUS	KUNGALV	25 - 24 - 25 - 25 - 21 - 26 - 23 - 24 - 21 - 24 = 238	: 23.8
9	BJÖRN SVENSSON	KUNGALV	26 - 21 - 29 - 25 - 23 - 24 - 23 - 21 - 21 - 25 = 238	: 23.8
10	MATTIAS GRANBACKE	KUNGALV	21 - 22 - 27 - 23 - 23 - 22 - 27 - 25 - 24 - 25 = 239	: 23.9
11	MAGNUS BENGTSSON	TANTOGÅRDEN	29 - 24 - 25 - 25 - 22 - 24 - 25 - 26 - 22 - 22 = 244	: 24.4
12	RONNY JONSSON	HJELMSJÖ	25 - 27 - 27 - 22 - 23 - 24 - 26 - 26 - 23 - 27 = 250	: 25
13	MIKAEL LÖVGREN	SKOGHALL	27 - 29 - 21 - 25 - 25 - 24 - 29 - 25 - 25 - 25 = 255	: 25.5
14	STAFFAN THULIN	ASKIM	25 - 24 - 30 - 21 - 27 - 26 - 28 - 23 - 23 - 28 = 255	: 25.5
15	ULF KRISTIANSSON	SKOGHALL	29 - 27 - 26 - 19 - 20 - 30 - 26 - 27 - 26 - 25 = 255	: 25.5

HERRAR EFTER VARV 10

1	KENNETH WAHLQVIST	GULLBERGSBRO	22 - 19 - 22 - 23 - 20 - 23 - 21 - 23 - 19 - 21 = 213	: 21.3
2	HANS OLOFSSON	KUNGALV	25 - 19 - 22 - 23 - 21 - 21 - 23 - 22 - 21 - 19 = 216	: 21.6
3	TORBJÖRN SVENSSON	ÖREBRO	26 - 19 - 19 - 22 - 23 - 24 - 22 - 20 - 24 - 20 = 219	: 21.9
4	STEFAN BJÖRK	SKOGHALL	22 - 23 - 22 - 22 - 21 - 25 - 21 - 22 - 21 - 20 = 219	: 21.9
5	DANIEL JOHANSSON	SKOGHALL	20 - 21 - 21 - 24 - 22 - 22 - 23 - 22 - 24 - 23 = 222	: 22.2
6	MAGNUS ANDERSSON	SKOGHALL	22 - 22 - 21 - 22 - 23 - 24 - 22 - 21 - 22 - 24 = 223	: 22.3
7	NICLAS EGNELL	KARLSKOGA	24 - 24 - 21 - 22 - 22 - 21 - 23 - 24 - 20 - 23 = 224	: 22.4
8	STEFAN GILLBERG	GÖTEBORG	24 - 22 - 25 - 21 - 22 - 21 - 22 - 23 - 22 - 23 = 225	: 22.5
9	MARTIN AHLBERG	GÖTEBORG	24 - 24 - 22 - 24 - 19 - 24 - 22 - 22 - 21 - 23 = 225	: 22.5
10	KARI HAKKALA	GULLBERGSBRO	24 - 25 - 20 - 23 - 21 - 22 - 20 - 23 - 23 - 25 = 226	: 22.6

11	MARTIN LUNDELL	GÖTEBORG	22 - 20 - 21 - 27 - 23 - 25 - 21 - 22 - 22 - 23 = 226	: 22.6
12	ERIK HIRMAS	GULLBERGSBRO	25 - 24 - 23 - 24 - 24 - 23 - 21 - 20 - 22 - 21 = 227	: 22.7
13	KJELL FREDRIKSSON	SJÖVIKEN	22 - 24 - 25 - 22 - 21 - 24 - 24 - 22 - 19 - 24 = 227	: 22.7
14	MICAEL KARLSSON	SJÖVIKEN	23 - 26 - 24 - 22 - 22 - 21 - 23 - 24 - 22 - 21 = 228	: 22.8
15	LARS BRODDEVALL	SKOGHALL	24 - 23 - 23 - 21 - 26 - 21 - 25 - 23 - 22 - 21 = 229	: 22.9
16	MIKAEL BORG	TANTOGARDEN	20 - 24 - 27 - 22 - 23 - 22 - 22 - 26 - 24 - 20 = 230	: 23
17	LEIF NILSSON	SJÖVIKEN	23 - 23 - 26 - 25 - 22 - 23 - 25 - 21 - 23 - 21 = 232	: 23.2
18	LARS ANDERSSON	KUNGALV	28 - 21 - 21 - 22 - 25 - 24 - 20 - 23 - 26 - 23 = 233	: 23.3
19	PETER EKMAN	UPPSALA	27 - 25 - 23 - 23 - 23 - 24 - 23 - 24 - 20 - 22 = 234	: 23.4
20	KRISTER WIİK	KARLSKOGA	24 - 24 - 23 - 22 - 23 - 25 - 23 - 23 - 24 - 24 = 235	: 23.5
21	JAN STRANDBERG	TANTOGARDEN	22 - 23 - 23 - 24 - 23 - 25 - 25 - 24 - 23 - 23 = 235	: 23.5
22	BJÖRN JONASSON	UPPSALA	28 - 23 - 23 - 22 - 25 - 22 - 23 - 22 - 24 - 23 = 235	: 23.5
23	C-G ANDERSSON	TANTOGARDEN	24 - 23 - 24 - 23 - 22 - 29 - 26 - 20 - 20 - 25 = 236	: 23.6
24	ULF SWEDBERG	KUNGALV	24 - 19 - 20 - 24 - 23 - 26 - 24 - 24 - 29 - 23 = 236	: 23.6
25	MATHS SVENSSON	KUNGALV	24 - 24 - 26 - 22 - 28 - 23 - 22 - 24 - 23 - 21 = 237	: 23.7
26	KRISTER HARNING	GÖTEBORG	22 - 23 - 22 - 26 - 29 - 24 - 25 - 22 - 22 - 23 = 238	: 23.8
27	MATS HULTBERG	GULLBERGSBRO	26 - 25 - 27 - 22 - 19 - 24 - 21 - 25 - 24 - 26 = 239	: 23.9
28	PER KARLSSON	SJÖVIKEN	27 - 23 - 21 - 25 - 22 - 25 - 27 - 24 - 25 - 21 = 240	: 24
29	CHRISTER NILSSON	SKOGHALL	24 - 22 - 22 - 27 - 23 - 27 - 24 - 22 - 28 - 24 = 243	: 24.3
30	PETER ERNST	MALMÖ	30 - 23 - 23 - 26 - 25 - 22 - 25 - 22 - 24 - 24 = 244	: 24.4
31	JONAS NORELAND	UPPSALA	28 - 23 - 29 - 23 - 23 - 22 - 24 - 28 - 20 - 24 = 244	: 24.4
32	PER LUNDSTRÖM	SKOGHALL	26 - 24 - 26 - 23 - 26 - 24 - 23 - 25 - 25 - 24 = 246	: 24.6
33	PER-ANDERS ANDERSSON	SKOGHALL	25 - 23 - 27 - 26 - 28 - 26 - 25 - 27 - 23 - 19 = 249	: 24.9
34	STEFAN ERIKSSON	KARLSKOGA	26 - 25 - 24 - 24 - 24 - 23 - 26 - 20 - 28 - 29 = 249	: 24.9
35	LARS-GÖRAN MUNK	SKOGHALL	30 - 24 - 29 - 25 - 27 - 29 - 24 - 24 - 27 - 24 = 263	: 26.3
36	ULF NILSSON	SKOGHALL	27 - 26 - 26 - 26 - 32 - 23 = 160	: 26.67
37	DANIEL SJØØ	SKOGHALL	25 - 28 - 25 - 27 - 26 - 31 = 162	: 27
38	RONNY LUNDGREN	TANTOGARDEN	29 - 31 - 25 - 24 - 24 = 133	: 26.6

RESULTAT LAGTAVLING

1.	SKOGHALL 1	STEFAN BJÖRK MAGNUS ANDERSSON	355
2.	KUNGALV GÖTEBORG	HANS OLOFSSON STEFAN GILLBERG	356
3.	GULLBERGSBRO 2	ERIK HIRNAS KARI HAKKALA	362
4.	GULLBERGSBRO 1	KENNETH WAHLQVIST HANS HULTBERG	362
5.	GÖTEBORG	MARTIN LUNDELL MARTIN AHLBERG	362
6.	SKOGHALL 2	DANIEL JOHANSSON PER LUNDSTRÖM	372
7.	SJÖVIKEN	MIKAEL CARLSSON PER KARLSSON	379
8.	TANTOGARDEN 2	CG ANDERSSON JAN STRANDBERG	380
9.	SKOGHALL 3	CHRISTER NILSSON LG MUNK	403
10.	TANTOGARDEN 1	RONNIE LUNDGREN MIKAEL BORG	BRUTIT

ODDSLISTA SKOGHALLS EB 1992

1	S. BJÖRK	5.4	1 CG. ANDERSSON	205
2	M. LUNDELL	10.1	22 U. SWEDBERG	205
3	M. AHLBERG	13.5	23 P. EKMAN	205
4	K. FREDRIKSSON	13.5	24 L. NILSSON	615
5	S. GILLBERG	14.3	25 S. ERIKSSON	1230
6	K. HAKKALA	14.3	26 J. NORELAND	1230
7	M. HULTBERG	15.6	27 PA. ANDERSSON	1230
8	P. KARLSSON	16.2	28 N. EGNELL	1230
9	K. WAHLQVIST	18.6	29 D. SJÖÖ	1230
10	H. OLOFSSON	31.5	30 T. SVENSSON	1230
11	D. JOHANSSON	34.2	31 P. ERNST	1230
12	R. LUNDGREN	39.7	32 B. JONASSON	1230
13	E. HIRNAS	39.7	33 LG. MUNK	1230
14	J. STRANDBERG	42.4	34 M. BORG	1230
15	K. HARNING	47.3	35 U. NILSSON	1230
16	M. ANDERSSON	47.3	36 L. ANDERSSON	1230
17	M. CARLSSON	58.6	37 L. BRODDEVALL	1230
18	P. LUNDSTRÖM	111.8	38 K. WIİK	1230
19	M. SVENSSON	111.8	39 S. LUNDGREN	1230
20	C. NILSSON	111.8		

SKOGHALLS EB NATIONELLA 1992

Banstatistik över Herrklassen.

Nr	Bana	Snitt	Antal miss (35 man)
1	Tetra	1.18	65
2	Fiskben	1.55	192
3	Salto	1.56	195
4	Brygga	1.49	170
5	Häv	1.05	18
6	Sidospel	1.37	131
7	Rör	1.36	128
8	Klack	1.25	86
9	Trappa	1.03	12
10	Vinkel	1.12	43
11	Mittkulle	1.17	61
12	Koner	1.36	125
13	Snäcka.	1.49	170
14	Vulkan	1.01	2
15	Passage	1.28	100
16	Dubbelkulle	1.35	123
17	Blixt	1.45	158
18	Labb	1.26	90

Antal miss per person i snitt är 53.4 vilket ger ett snittresultat på 23.3



KARLSKOGA B&GOLFKLUBB
BOX 15, 691 21 KARLSKOGA POSTGIRO 64 74 35-7

Stockholm B&G

327
404

RESULTAT FRÅN KARLSKOGA B&G'S
NATIONELLA EB-TÄVLING 29 MAJ - 92

11/11/92

Klass: *OLDTIMERS H*

St.nr	Namn	ID-nr	Klubb	1:a	2:a	3:e	4:e	5:e	6:e	Summa
12	Sven-Olof Birgersson		Hallstavik	24	21	26	25			96
3	Berni Gerzell		Solna	24	25	27	23			99
2	Göran Karlsson		Karlskoga	23	27	25	25			100
9	Sture Molin		Llopsala	27	26	27	24			104
15	Gunnar Andersson		Crumo	27	26	27	24			104
4	Christer Sjöb		Skoghäll	23	26	28	29			105
16	Lennart Ekbeck		Solna	31	27	23	29			110
18	Kjell Fossan		Retstad-veitvet	23	27	29	28			112
17	Eve Folkesson		Skoghäll	27	26	23	36			112
5	Rolf Karlsson		Stockholm	29	27	29				85
14	Erik Nilsson		Solna	34	27	27				88
8	Ove Svensson		Haga	30	26	32				88
10	Hary Backlund		Solna	29	32	28				89
13	Rolf Ellingswot		Solna	29	33	31				93
7	Leif Adnan		Karlskoga	29	32	32				93
11	Gunnar Bergman		Örebro	31	32	31				94
6	Roland Törnvall		Haga	33	31	32				96
1	Dieter Ernst		Malmö	UTGÅTT						0

10

Klass: <i>Oldtimers D</i>										
St.nr	Namn	ID-nr	Klubb	1:a	2:a	3:e	4:e	5:e	6:e	Summa
5	Gerd Andersson		Hallstavik	21	22	27	22			92
4	Inga Bengtsson		Solna	24	28	23	27			102
8	Ingrid Karlsson		Stockholm	28	21	28	26			103
6	Monica Andersson		Djulö	28	27	28	23			106
2	Monika Johansson		Solna	34	30	31				95
3	Mai-Britt Forsberg		Tantogården	34	31	33				98
7	Ann Jansson		Tantogården	36	35	31				102
1	Gun-Britt Larsson		Tantogården	33	39	32				104

10

Klass: *UNGDOM*

St.nr	Namn	ID-nr	Klubb	1:a	2:a	3:e	4:e	5:e	6:e	Summa
1	TORBJÖRN JOHANSSON		KARLSKOGA	26	23	28				77
2	JOAKIM SYENSSON		KARLSKOGA	28	23	29				80
3	ROBERT KÄLLBERG		KARLSKOGA	31	26	27				84
4	JOHAN ANDERSSON		HAGA	32	30	35				97
5	JÖN THUNBERG		MOSÅS	52	37	50				139

Klass: *Herr Junior*

St.nr	Namn	ID-nr	Klubb	1:a	2:a	3:e	4:e	5:e	6:e	Summa
14	ANDREA S DILDT		GÖTEBORG	22	25	21	26			94
15	MARTIN WASSENIUS		KUNGÄLV	24	24	25	24			97
6	ULF KRISTIANSSON		SKOGHALL	25	21	25	26			97
5	MICHAEL JONSSON		NYKÖPING	27	23	25	23			98
3	PER ERIKSSON		SKOGHALL	25	25	24	26			100
13	BJÖRN SVENSSON		KUNGÄLV	28	22	25	25			100
3	RICKARD MÖLLBERG		KARLSKOGA	25	25	26	26			102
9	MATTIAS GRANBACKE		KUNGÄLV	27	24	26	25			102
11	RONNY JÖNSSON		HJELMSJÖ	24	24	28	26			102
7	RONNIE YSTRÖM		TANTOGÅRDEN	28	26	23	25			102
10	ROBERT ANDERSSON		KUNGÄLV	28	25	25				78
17	STAFFAN THULIN		ASKIM	26	25	29				80
18	ROBERT GUSTAVSSON		DJULÖ	26	29	26				81
12	TONY LÅNGSTRÖM		SKOGHALL	29	26	27				82
1	MAGNUS BENGTTSSON		TANTOGÅRDEN	26	26	30				82
4	SAMI MÄKELÄ		TANTOGÅRDEN	27	31	24				82
16	PETER ANDERSSON		KARLSKOGA	33	30	26				89
2	MIKAEL LÖVGREN		SKOGHALL	31	27	33				91

Klass: *Damer*

St.nr	Namn	ID-nr	Klubb	1:a	2:a	3:e	4:e	5:e	6:e	Summa
1	ELSIE-MARIE WÄPPLING		NYKÖPING	21	30	25	22			98
2	LENA NILSSON		KÄRNAN	21	28	25	30			104
3	CHARLOTTE LINDBERG		NYKÖPING	26	24	24	32			106
4	EVA ELFSTRAND		TANTOGÅRDEN	24	24	26	33			107
5	BIRGITTA KARLSSON		GÖTEBORG	25	27	26				78
6	ELISABETH BJÖRKLUND		SOLNA	29	29	23				85
7	MONIKA ANDERSSON		HAGA	33	26	27				86
8	MARIA NILSSON		NYKÖPING	28	34	25				87
	ÅSA PETTERSSON		STORA TUNA				UTGÅTT			

Klass: *Dam Junior.*

St.nr	Namn	ID-nr	Klubb	1:a	2:a	3:e	4:e	5:e	6:e	Summa
1	KARIN WIKLUND		UPPSALA	29	28	28	27			112
2	BEATRICE MÖLLBERG		KARLSKOGA	27	37	28	28			120

Klass: *Herrar*

St.nr	Namn	ID-nr	Klubb	1:a	2:a	3:e	4:e	5:e	6:e	Summa
1	NICLAS EGNELL		KARLSKOGA	25	20	20	22			87
2	KJELL FREDRIKSSON		SJÖVIKEN	20	23	22	23			88
3	INGE SAND		ASKIM	19	25	22	22			88
4	LARS ALBINSSON		GÖTEBORG	21	24	23	20			88
5	PETER SUND		NYKÖPING	26	22	21	19			88
6	REINE NIORD		GULLBERGSBRO	25	20	22	23			90
7	JONAS LINDER		NYKÖPING	21	25	22	23			91
8	KRISTER HARNING		GÖTEBORG	23	24	21	24			92
9	O-G ANDERSSON		TANTOGÅRDEN	24	24	20	24			92
10	PER ANDERS WENDIN		GÖTEBORG	25	19	25	23			92
11	TORBJÖRN SVENSSON		ÖREBRO	21	28	20	23			92
12	ERIK HIRNAS		GULLBERGSBRO	22	24	23	25			94
13	DANIEL JOHANSSON		SKOGHALL	22	24	23	25			94
14	JOHAN DYFVELSTEN		SPIIK	23	23	22	26			94
15	MAGNUS ANDERSSON		SKOGHALL	23	22	24	26			95
16	JOHN LARSÉN		BÅLSTA	23	25	21	26			95
17	MARTIN LUNDELL		GÖTEBORG	23	25	21	26			95
18	LARS BRODDEVALL		SKOGHALL	21	24	23	28			96
19	JONAS NORELAND		UPPSALA	23	24	23				70
20	TOMMY BLIXT		SPIIK	22	24	24				70
21	TORBJÖRN MÖLLBERG		KARLSKOGA	24	22	24				70
22	STEFAN BJÖRK		SKOGHALL	22	23	25				70
23	KARI HAKALA		GULLBERGSBRO	25	22	23				70
24	MATS HULTBERG		GULLBERGSBRO	25	22	23				70
25	KRISTER WIK		KARLSKOGA	24	21	25				70
26	LARS ANDERSSON		KUNGÄLV	23	25	23				71
27	STEFAN WBERG		ÖREBRO	25	23	23				71
28	HANS OLOFSSON		KUNGÄLV	26	22	23				71
29	MIKAEL BORG		TANTOGÅRDEN	23	22	26				71
30	MATS ANDERSSON		DJULÖ	24	21	26				71
31	LARS LÖÖF		NYKÖPING	25	23	24				72
32	STEFAN GILLBERG		GÖTEBORG	22	26	24				72
33	MARTIN AHLBERG		GÖTEBORG	23	27	22				72
34	MATHS SVENSSON		KUNGÄLV	27	23	22				72
35	MIKAEL CARLSSON		SJÖVIKEN	24	26	23				73
36	KENNETH WAHLQVIST		GULLBERGSBRO	26	25	22				73
37	JAN STRANDBERG		TANTOGÅRDEN	24	27	22				73
38	ROBERT JOHANSSON		DJULÖ	25	24	25				74
39	KENT WÄPPLING		NYKÖPING	24	26	24				74
40	BÖSSE CARLSSON		GULLBERGSBRO	21	27	26				74
41	FONNIE LUNDGREN		TANTOGÅRDEN	27	20	27				74
42	JONAS GÖRANSSON		TANTOGÅRDEN	25	24	26				75

43	MIKAEL GUSTAVSSON	KUNGÄLY	26	28	23	75
44	BJÖRN JONASSON	UPPSALA	26	23	26	75
45	FETHER EKMAN	UPPSALA	27	22	26	75
46	FREDDY SPRINGFELDT	SPIIK	26	27	22	75
47	CHRISTER SÖDERLUND	BÄLSTA	27	27	21	75
48	JÖAKIM BERLIN	DJULÖ	30	23	22	75
49	BENGT EDIN	ASKIM	26	24	26	76
50	PER HILLBORG	BÄLSTA	26	23	21	76
51	HANS CARLSSON	SKOGHALL	25	28	24	77
52	STIG-ARNE WESTLAND	GULLBERGSBRO	29	25	23	77
53	PER-ANDERS ANDERSSON	SKOGHALL	28	21	28	77
54	JOHAN ANDERSSON	DJULÖ	21	24	32	77
55	KAN PELTOMAA	SPIIK	26	27	25	78
56	MATS PETTERSSON	KÄRNAN	25	27	26	78
57	LEIF NILSSON	SJÖVIKEN	24	28	26	78
58	CHRISTER STRÖMBERG	NYKÖPING	24	26	28	78
59	STIG LUNDGREN	LIMMARED	32	24	22	78
60	ROBERT LARSSON	SPIIK	22	32	24	78
61	INGEMAR THUNBERG	MOSÅS	26	27	26	79
62	MARCUS BRODD	ASKIM	30	25	24	79
63	STEFAN ERIKSSON	KARLSKOGA	28	26	26	80
64	MATS JÄNSBY	GULLBERGSBRO	29	24	27	80
65	PETER EDIN	ASKIM	24	24	32	80
66	LENNART JANSSON	ÖREBRO	26	27	28	81
67	DENNY SVENSSON	KARLSKOGA	28	26	27	81
68	MAGNUS FAGERSTRÖM	KÄRNAN	26	25	30	81
69	PER LUNDSTRÖM	SKOGHALL	29	24	28	81
70	LARS ALMGREN	BÄLSTA	29	28	24	81
71	BJÖRN EKBACK	SOLNA	24	30	27	81
72	LEIF PETTERSSON	KÄRNAN	24	30	27	81
73	ANDERS JINBRANTH	GULLBERGSBRO	28	26	26	82
74	LARS-GÖRAN MUNK	SKOGHALL	28	29	25	82
75	LENNART JONSSON	GULLBERGSBRO	22	31	29	82
76	ANDERS LARSSON	DJULÖ	28	27	28	83
77	PER KARLSSON	SJÖVIKEN	25	31	27	83
78	STEFAN ANDERSSON	SKOGHALL	31	27	31	89
79	CÖNNY ANDERSJÖ	ASKIM	31	30	29	90
80	DANIEL SJÖÖ	SKOGHALL	27	37	37	101
	JONNY HANSSON	SJÖVIKEN		UTGÅTT		
	CHRISTER NILSSON	SKOGHALL		UTGÅTT		
	PATRIK LÖFGREN	KÄRNAN		UTGÅTT		



Bildad 1 aug. 1941

STOCKHOLMS BANGOLFKLUBB

38
411

RESULTATLISTA 24-25/6 92 DISTRIKTMÄSTERSKAP PÅ ETERNIT

OLDBOYS

1. HARRY OLSSON	SOLNA BGK	25	26	30	31	27	27	166
2. ERIK NILSSON	SOLNA BGK	26	31	28	26	28	29	168
3. SVEN TALL	TANTO BGK	31	25	28	25	32	29	170
4. LARS RINGDAHL	TANTO BGK	31	28	33	28	28	31	179
5. ARNE HELLGREN	ERSTA BGK	32	27	28	36	32	30	185

OLDGIRLS

1. MONICA JOHANSSON	SOLNA BGK	37	27	25	27	31	26	173
2. MARGARETA WALQVIST	SOLNA BGK	34	25	42	28	29	30	188
3. INGRID JONSSON	ERSTA BGK	36	29	31	31	30	34	191
4. ANITA JANSSON	ERSTA BGK	33	33	37	39	38	40	220

DAMJUNIORER

1. MARIE JANSSON	ERSTA BGK	31	33	31	30	24	27	176
2. CAROLINE GAHNE ÖSTBERGA	BGK	30	32	27	29	36	31	185

HERRJUNIORER

1. MAGNUS BENGTSSON	TANTO BGK	23	25	30	24	25	25	152
2. RONNIE YSTRÖM	TANTO BGK	28	23	27	23	28	27	156
3. PER HÄGGLUND	SOLNA BGK	27	23	26	29	27	26	158
4. NIKLAS EKMAN	STHLM BGK	28	28	29	28	25	27	165
5. MATTIAS SCHRIEVERABELN	ERSTA BGK	32	25	30	28	32	23	170
6. MIKAEL JÄDERHAG	ÖSTBERGA BGK	37	25	27	27	32	22	170
7. MARTIN HINDORFF	ÖSTBERGA BGK	33	28	30	30	27	25	173
8. JOHAN RINGBLOM	STHLM BGK	33	29	30	23	32	34	181
9. NICLAS OLSSON	SOLNA BGK	32	30	31	35	35	34	197

HERRAR

1. LARS HOLMBERG	STHLM BGK	22	27	27	27	29	28	160
2. BJÖRN NILSSON	STHLM BGK	29	26	28	25	30	26	164
3. MIKAEL HÖSTMAN	ÖSTBERGA BGK	30	30	29	26	25	29	169
4. JOHAN DAHLSTEDT	ASPUDDEN BGK	29	27	28	26	34	27	171
5. KRISTER MAGNUSSON	NYNÄSHAMNS BGK	33	32	28	33	27	28	181

STOCKHOLM TACKAR ALLA DELTAGARE FÖR VÄL GENOMFÖRD TÄVLING.

STOCKHOLMS BANGOLFKLUBB

Postadress: Box 105, 126 22 Hägersten. Klubblokal/Bana: Personnevägen 59-65, Hägersten
Telefon Klubblokal: 08-18 98 85. Postgäro: 55 55 46-1

412 (2013)

TROLLHÄTTANS

SEMESTERMÄRA

RESULTAT

1992

SEMESTER MARAN

diff

				diff
1	Kenneth Wahlqvist	Gullbergsbro	24-23-23-22-22-22-25=166	
2	Sune Olsson	Lövgärdet	21-23-24-23-22-24-25= 162	
3	Mattias Strand	Trollhättan	25-24-20-24-22-25-26= 166	
4	Lennart Gustavsson	Burma	24-26-24-24-25-22-23= 168	4,2
5	Stefan Björk	Skoghall	26-26-22-24-23-25-22= 168	4,4
6	Per Eriksson	Skoghall	25-25-25-23-23-21-26= 168	5
7	Martin Lundell	Göteborg	25-24-22-21-28-22-26= 168	7
8	Bert Svensson	Lövgärdet	26-27-20-24-21-29-24= 171	
9	Tomas Sennerby	Gullbergsbro	22-20-28-24-24-27-28= 173	
10	Christer Svensson	Hårdton	27-25-24-22-27-25-24= 174	5,3
11	Per Lundström	Skoghall	25-27-23-22-26-27-24= 174	5,4
12	Erik Hirmas	Gullbergsbro	28-26-23-26-22-25-24= 174	6
13	Daniel Johansson	Skoghall	27-21-29-23-25-23-26= 174	8
14	Lars-Göran Ivarsson	Kålleröd	23-28-27-23-21-25-28= 175	
15	Lars Broddevall	Skoghall	26-26-26-25-23-25-25= 176	3
16	Maths Svensson	Kungälv	24-27-24-27-23-24-27= 176	4
17	Marcus Brodd	Askim	28-24-23-24-23-25-29= 176	6
18	Kai Amundröd	Skjeberg	26-26-25-26-25-24-25= 177	2
19	Mats Hultberg	Gullbergsbro	30-26-27-24-25-21-24= 177	9
20	Lennart Jonsson	Gullbergsbro	24-25-24-24-25-30-26= 178	
21	Ingemar Keismar	Askim	26-25-27-29-24-25-23= 179	
22	Tobias Jägerholt	Kungälv	27-25-26-28-23-27-26= 182	
23	Tomas Olofsson	Uddevalle	27-31-24-24-25-26-27= 184	
24	Henrik Lind	Kålleröd	30-28-25-25-26-25-26= 185	5
25	Ingemar Tunberg	Mosås	23-25-33-25-26-28-25= 185	10
26	Rolf Torvaldsen	Fredrikstad	27-27-26-27-25-25-29= 186	4
27	Staffan Thulin	Askim	28-28-23-25-25-30-29= 186	7
28	Hans Bergström	Uddevalle	25-23-27-25-31-28-27= 186	8
29	Tony Nööjd	Lövgärdet	25-27-24-27-28-25-31= 187	
30	Mattias Granbacke	Kungälv	26-26-27-27-27-25-30= 188	5
31	Johan Vinhede	Trollhättan	29-28-21-26-30-25-29= 188	9
32	Villy Andersson	Helsingborg	29-24-26-21-27-29-32= 188	11
33	Christer Sjö	Skoghall	24-26-29-26-25-27-32= 189	
34	Torbjörn Wiklund	Trollhättan	25-27-27-25-27-24 = 155	
35	Olav Aasen	Skjeberg	29-27-24-21-28-31 = 160	
36	Per-Magne Tröem	Ekeberg	25-25-27-29-27-29 = 162	4
37	Stig-Arne Westlund	Gullbergsbro	31-22-29-26-25-29 = 162	9
38	Seppo Kaupalainen	Bergsjön	29-28-27-26-25-28 = 163	4
39	Jerry Bäck	Lövgärdet	25-29-28-23-26-32 = 163	9

					diff
40	Karl-Gunnar Strand	Trollhättan	27-29-28-29-26-25	= 164	4
41	Kent Wäppling	Nyköping	29-28-28-24-27-28	= 164	5
42	Pauli Kuikka	Trollhättan	29-30-27-27-24-27	= 164	6
43	Else Marie Wäppling	Nyköping	32-26-26-27-28-26	= 165	6
44	Peter Ottosson	Hårdton	26-33-23-27-26-30	= 165	10
45	Johan Brednert	Kålleröd	28-27-26-31-23-31	= 166	
46	Patrik Karlsson	Hårdton	28-28-26-28-28-31	= 167	
47	Göran Gustavsson	Hårdton	30-29-29-23-30-28	= 169	7
48	Sven Hansson	Trollhättan	35-28-27-23-29-27	= 169	12
49	Roger Pettersson	Trollhättan	29-30-27-28-27-29	= 170	
50	Fredrik Rahm	Hårdton	27-27-31-27-28-31	= 171	
51	Mikael Häggström	Hårdton	35-25-27-27-28-30	= 172	10
52	Pontus Svensson	Kålleröd	31-30-29-26-22-34	= 172	12
53	Kari Kuneinen	Trollhättan	29-28-29-27-28-32	= 173	5
54	Mattias Ståhl	Hårdton	32-29-33-23-31-25	= 173	10
55	Peter Gunnarsson	Hårdton	27-31-30-28-24-35	= 175	
56	Inger Thorvaldsen	Fredrikstad	29-35-27-25-29-31	= 176	
57	Per Fryklund	Lövgärdet	31-29-33-28-28-28	= 177	
58	Pål Porsmyr	Fredrikstad	34-28-28-31-28-30	= 179	
59	Peter Johansson	Uddevalla	35-29-32-27-30-37	= 190	10
60	Carina Candergart	Lövgärdet	35-30-38-26-30-31	= 190	12
61	Raymond Fjeld	Skjeberg	35-30-38-26-32-31	= 192	
62	Dagfinn Kvael	Ekeberg	29 UT GÄTT		

POJKAR A

1	Daniel Zetterfors	Uddevalla	28-24-25-27-25-27	= 156
2	Amidou Johansson	Bergsjön	29-28-25-25-31-25	= 160
3	Johan Brink	Trollhättan	33-25-24-31-27-35	= 175
4	Hans-Erik Hansson	Strömstad	37-26-30-29-32-29	= 183
5	Björn Joansson	Hårdton	31-28-26-35-41-36	= 197

ID-NR		ELIT		diff	
148635	1	Kenneth Wahlqvist	Gullbergsbro	161	7 serier
120303	2	Sune Olsson	Lövgärdet	162	
292090	3	Lennart Gustavsson	Burma	168 4,2	
197442	4	Stefan Björk	Skoghall	168 4,4	
151936	5	Martin Lundell	Göteborg	168 7	
161521	6	Tomas Sennerby	Gullbergsbro	171	
148551	7	Erik Hirmas	Gullbergsbro	174	
155440	8	Maths Svensson	Kungälv	176	
146027	9	Mats Hultberg	Gullbergsbro	177	
242776	10	Ingemar Tunberg	Mosås	185	
493168	11	Hans Bergström	Uddevalla	186	
126342	12	Seppo Kumpulainen	Bergsjön	163	6 serier
117770	13	Kent Wäppling	Nyköping	164	

HERRAR

120824	1	Mattias Strand	Trollhättan	166	7 serier
265942	2	Per Eriksson	Skoghall	168	
248500	3	Christer Svensson	Hårdton	174 5,3	
197467	4	Per Lundström	Skoghall	174 5,4	
197285	5	<i>DANIEL JOHANSSON</i>	<i>SKOGHALL</i>	<i>174 8</i>	
	6	Lars Broddevall	Skoghall	176 4	
120568	7	Marcus Brodd	Askim	176 6	
	8	Kai Amundröd	Skjeberg	177	
148049	9	Lennart Jonsson	Gullbergsbro	178	
146373	10	Ingemar Keismar	Askim	179	
155788	11	Tobias Jägerholt	Kungälv	182	
143214	12	Tomas olofsson	Uddevalla	184	
	13	Rolf Thorvaldsen	Fredrikstad	186	
186858	14	Tony Nööjd	Lövgärdet	187	
120550	15	Torbjörn Wiklund	Trollhättan	155	6 serier
	16	Olav Aasen	Skjeberg	160	
	17	Per-Magne Tröim	Ekeberg	162 4	
212993	18	Stig-Arne Westlund	Gullbergsbro	162 9	
141820	19	Jerry Bäck	Lövgärdet	163	
217190	20	Johan Brednert	Källered	166	
255950	21	Patrik Karlsson	Hårdton	167	
248096	22	Göran Gustavsson	Hårdton	168	
	23	Pål Porsmyr	Fredrikstad	179	

ID-NR		HERRAR BREDD		diff.	
237768	1	Lars-Göran Ivarsson	Kålleröd	175	7 serier
237784	2	Henrik Lind	Kålleröd	185	
257691	3	Staffan Thulin	Askim	186	
222356	4	Mattias Granbacke	Kungälv	188	5
266916	5	Johan Vinhede	Trollhättan	188	9
120691	6	Pauli Kuikka	Trollhättan	164	6 serier
248120	7	Peter Ottosson	Hårdton	165	
283184	8	Fredrik Rahm	Hårdton	171	
287813	9	Mikael häggström	Hårdton	172	10
162206	10	Pontus Svensson	Kålleröd	172	12
293323	11	Kari Kuneinen	Trollhättan	173	5
292029	12	Mattias Ståhl	Hårdton	173	10
266726	13	Peter Gunnarsson	Hårdton	175	
273805	14	Per Fryklund	Lövgärdet	177	
267161	15	Peter Johansson	Uddevalla	190	
	16	Raymond Fjälld	Skjeberg	192	
	17	Dagfinn Kvael	Ekeberg	ut gått	

DAMER

117861	1	Else-Marie Wäppling	Nyköping	165	6 serier
	2	Inger Thorvaldsen	Fredrikstad	176	
273789	3	Carina Candergart	Lövgärdet	190	

OLDTIMER

208413	1	Bert Svensson	Lövgärdet	171	7 serier
197012	2	Christer Sjöo	Skoghall	181	
144949	3	Villy Andersson	Helsingborg	188	
120188	4	Karl-Gunnar Strand	Trollhättan	164	6 serier
120212	5	Sven Hansson	Trollhättan	169	
120154	6	Roger Pettersson	Trollhättan	170	

POJKAR A

244624	1	Daniel Zetterfors	Uddevalla	156	6 serier
249037	2	Amidou Johansson	Bergsjön	160	
293059	3	Johan Brink	Trollhättan	175	
427835	4	Hans-Erik Hansson	Strömstad	183	
248575	5	Björn Johansson	Hårdton	197	

SM 1992 på Europabanan. Herrar:

Pl	ID-nr.	Namn	Klubb	1	2	3	4	5	6	7	8	9	Summa	
1	148635	Kenneth Wahlqvist	Gullb.bro	21	21	22	21	25	22	24	22	23	201	ss
2	161596	Kari Hakala	Gullb.bro	23	23	26	19	22	24	23	21	20	201	ss
3	189357	Jonas Göransson	Tantogården	23	21	23	23	24	22	23	21	21	201	ss
4	169797	Krister Harning	Göteborg	24	24	22	23	21	23	22	23	20	202	
5	142281	Joakim Andersson	Nyköping	19	25	23	23	23	21	25	24	21	204	
6	130682	Roger Svensson	Bålsta	23	21	21	26	21	25	24	22	22	205	
7	179127	Torbjörn Svensson	Örebro	24	22	23	24	23	23	22	24	21	206	
8	143404	Daniel Johansson	Skoghall	24	21	22	22	21	23	26	27	20	206	
9		Mikael Carlsson	Sjöviken	20	26	25	23	23	24	21	22	23	207	
10	146027	Mats Hultberg	Gullb.bro	25	19	24	22	26	23	20	27	21	207	
11	145763	Bengt Edin	Askim	23	22	25	23	24	22	22	24	23	208	
12	114454	Martin Eriksson	Tommelilla	23	23	25	23	20	23	24	23	24	208	
13	234658	Stefan Gillberg	Göteborg	27	23	23	23	23	23	23	21	22	208	
14	208132	Inge Sand	Askim	23	26	22	21	26	24	19	24	23	208	
15	131896	Tommy Blixt	Spiik	21	22	25	21	22	25	24	26	23	209	
16	125328	Peter Sundh	Nyköping	23	21	26	23	24	24	24	25	19	209	
17	161521	Tomas Sennerby	Gullb.bro	23	23	24	25	24	23	23	24	21	210	
18	148957	Peter Ernst	Malmö	23	24	25	23	22	22	23	22	26	210	
19	151936	Martin Lundell	Göteborg	22	20	23	24	23	22	27	25	24	210	
20	151878	Martin Ahlberg	Göteborg	23	25	19	24	23	28	21	25	22	210	
21	197442	Stefan Björk	Skoghall	26	22	26	22	21	24	24	24	22	211	
22		Per Karlsson	Sjöviken	22	24	22	22	28	25	25	23	22	213	
23		Leif Nilsson	Sjöviken	28	23	23	23	27	21	21	23	24	213	
24	145805	Lars Andersson	Kungälv	27	24	22	27	21	19	23	26	24	213	
25		Lennart Gustavsson	Burma	24	25	25	24	24	22	23	24	24	215	
26	148551	Erik Hirmas	Gullb.bro	26	23	24	22	22	23	26	25	24	215	
27	141994	Jan Westlin	Lövgärdet	22	22	26	23	24	24	22	26	26	215	
28		Lars Josefsson	Burma	25	25	25	22	22	23	26	24	24	216	
29	143214	Tomas Olofsson	Uddevalle	25	26	24	25	24	21	23	25	24	217	
30	215368	David Noreland	Uppsala	25	24	23	21	21	25	26	26	26	217	
31	136028	Jonas Noreland	Uppsala	21	27	24	24	23	23	25	25	25	217	
32	109173	Jars Ove Wallgren	Hallstavik	26	26	22	20	23	25	25	25	25	217	
33	155440	Maths Svensson	Kungälv	25	20	27	25	24	22	22	26	26	217	
34	133272	Stig Lundgren	Limmared	22	24	26	25	20	21	26	31	23	218	
35		Torbjörn Möllberg	Karlskoga	26	23	25	23	24	23	25	23	27	219	
36	197285	Lars Broddevall	Skoghall	24	23	24	23	24	24	27	27	24	220	
37	122747	Kjell Fredriksson	Sjöviken	25	24	24	24	21	25	26	28	24	221	
38	206359	Görgen Häggblad	Limmared	26	25	23	22	23	25	22	29	27	222	
39	212993	Stig A. Westlund	Gullb.bro	25	24	27	23	20	26	25	21	31	222	
40		Tomas Tunholm	Södra	24	21	25	28	21	25	30	25	27	226	
41	143396	Jan Strandberg	Tantogården	25	24	23	24	25	25				146	
42	101253	Anders Jinbranth	Gullb.bro	26	25	25	23	22	25				146	
43	125096	Lars Lööf	Nyköping	25	22	28	24	24	23				146	
44	156596	Per Blom	Tidaholm	24	25	27	26	23	21				146	
45	120568	Marcus Brodd	Askim	27	21	27	25	21	25				146	
46	197525	Magnus Andersson	Skoghall	25	21	22	25	28	25				146	
47	177873	Björn Ekbäck	Solna	24	21	24	28	26	23				146	
48	101216	Bosse Carlsson	Gullb.bro	26	23	25	25	24	24				147	
49	148072	Milan Rakocevic	Gullb.bro	24	24	25	22	27	25				147	
50	136200	C-G. Andersson	Tantogården	25	27	22	22	23	28				147	
51	184994	Mikael Södergren	Borlänge	25	25	21	21	32	24				148	
52	133298	Leif Johansson	Limmared	24	27	21	26	21	30				149	
53	197467	Per Lundström	Stoghall	24	24	25	27	23	27				150	
54		Robert Johansson	Karlskoga	26	24	27	24	26	24				151	
55	186858	Tony Nööjd	Lövgärdet	27	24	26	22	27	25				151	
56	209973	Jonny Hansson	Sjöviken	23	27	25	24	23	29				151	

SM 1992 på Europabanan. Herrar:

57	146373	Ingemar Keismar	Askim	26	24	25	26	23	28	152
58	193219	Björn Jonasson	Uppsala	27	25	25	21	27	27	152
59	102848	Lars Lövblom	Bålsta	24	26	25	26	28	24	153
60	145722	Conny Adersjö	Askim	22	25	24	30	23	31	155
61	248906	Risto Mettovaara	Bergsjön	27	24	26	27	25	33	162
62	363938	Jan Olovsson	Limmared	30	22	25	27	26	34	164
63		Niclas Egnell	Karlskoga	26	25	27				78
64	217190	Johan Brednert	Källered	25	25	28				78
65	262915	Jonny Svedholm	Bergsjön	25	24	29				78
66	126342	Seppo Kumpulainen	Bergsjön	31	25	22				78
67	158759	Reine Niord	Gullb.bro	31	25	22				78
68	268151	Tobias Hellström	Burma	25	28	26				79
69	108378	Jonas Linder	Nyköping	27	28	24				79
70	156638	Patrik Bergström	Tidaholm	26	24	29				79
71	155432	Mikael Gustavsson	Kungälv	28	28	23				80
72	145961	Johan Pettersson	Askim	28	26	26				80
73	117770	Kent Wäppling	Nyköping	25	27	28				80
74	197038	Christer Nilsson	Skoghall	27	25	28				80
75	290429	Pether Ekman	Uppsala	29	27	24				80
76	109181	Tony Strömberg	Hallstavik	29	28	23				80
77		Denny Svensson	Karlskoga	24	25	31				80
78	146019	Anders Pettersson	Askim	27	23	30				80
79	268144	Göran Hellström	Burma	28	27	26				81
80	156612	Peter Nessler	Tidaholm	28	28	25				81
81	234161	Torgny Kjellström	Lövgärdet	25	30	26				81
82	363875	Jan Svensson	Bergsjön	24	26	31				81
83	131987	Johan Dyfvelsten	Spiik	31	25	26				82
84	234427	Peter Edin	Askim	32	28	22				82
85	126797	Gert Svensson	Olofström	28	32	24				84
86	292807	Jörgen Andersson	Lövgärdet	23	30	31				84
87	155671	Ulf Svedberg	Kungälv	33	23	28				84
88	242776	Ingemar Thurnberg	Mosås	25	27	33				85
89	275594	Michael Johansson	Gullb.bro	30	28	28				86
90	273805	Per Fryklund	Lövgärdet	27	31	28				86
91	275669	Tony Sahlning	Burma	25	26	37				88
92	195644	Christer Niklasson	Kungälv	30	34	31				95
93	208462	Reine Wall	Burma	31	31	36				98
	292671	Roger Niord	Gullb.bro	26	28	brutit				
		Mikael Pouduschkin	Sundbyberg	25	31	brutit				
	293321	Lars Severinsson	Lövgärdet	33	brutit					
		Markus Ekbäck	Solna	33	brutit					
	273862	Osvald Johansson	Gullb.bro	Ej	till	start				
	152991	Lars Jansson	Göteborg	Ej	till	start				
	170308	Rolf Danielsson	Haninge	Ej	till	start				

SM på Europabanan Damer:

380 413

Pl	ID-nr.	Namn	Klubb	1	2	3	4	5	6	7	8	9	S:a
1	176883	Charlotte Lindberg	Nyköping	23	22	23	25	25	22	21	24	22	207
2	134981	Åsa Pettersson	Stora Tuna	25	21	27	22	24	22	22	24	23	210
3	127175	Linda Andersson	Gullbergsbro	22	27	26	23	23	23	21	24	24	213
4	122846	Eva Nordström	Staffanstorp	25	23	25	22	24	26	23	26	20	214
5	151761	Birgitta Karlsson	Göteborg	21	24	28	23	22	24	30	25	24	221
6	153312	Ann Andreasson	Göteborg	25	29	27	23	27	27	21	22	24	225
7	205617	Anneli Niord	Gullbergsbro	27	30	27	24	24	24	24	27	26	233
8	136705	Ann-Cha Ekstrand	Staffanstorp	26	24	26	30	27	24	26	25	31	239
9	224709	Monica Andersson	Haga	25	29	28	24	23	32	30	31	25	247
10	148213	Catarina Andersson	Gullbergsbro	26	26	28	24	28	30				162
11	127647	Marita Niemelä	Borlänge	25	30	27	33	27	27				169
12	282186	Silvija Hedlund	Askim	25	33	28	30	31	33				180
13	117861	Else M. Wäppling	Nyköping	31	29	28							88
14	264952	Eva Öberg	Gullbergsbro	28	34	33							95
	122853	Petra Lilja	Staffanstorp	Ej till start									
	162388	Anki Andersson	Kållerød	Ej till start									

SM 1992 på Europabanan. Herrjuniorer:

Pl	ID-nr.	Namn	Klubb	1	2	3	4	5	6	7	8	9	Summa
1	246652	Peter Heed	Askim	22	22	27	19	22	26	21	22	21	202
2	155606	Hans Olofsson	Kungälv	25	22	21	20	20	25	24	23	23	203
3	216978	Michael Jonsson	Nyköping	26	26	21	21	21	23	22	25	24	209
4	222315	Björn Svensson	Kungälv	23	22	22	25	25	22	25	24	24	212
5	141127	Michael Wahlgren	Kulladal	24	24	22	24	25	23	23	25	23	213
6	155788	Tobias Jägerholdt	Kungälv	24	23	25	20	28	22	22	25	24	213
7	208900	Mattias Lestander	Haninge	27	21	22	25	24	23	25	25	24	216
8	222331	Robert Andersson	Kungälv	24	22	24	24	24	24	22	26	28	218
9	234773	Ronnie Yström	Tantogården	26	21	23	25	23	27	26	24	24	219
10	139121	Sami Mäkelä	Tantogården	27	23	23	24	23	25	25	27	23	220
11	223198	Ronny Jönsson	Hjelmsjö	25	27	23	24	25	21	23	26	26	220
12	234575	Martin Wassenius	Kungälv	24	24	25	23	23	25	23	28	26	221
13	141085	Anders Larsson	Kulladal	26	20	26	26	26	24	28	22	23	221
14	146324	Niklas Hultberg	Askim	27	24	24	22	21	28	25	28	23	222
15	234724	Magnus Bengtsson	Tantogården	24	28	24	22	28	21	28	21	26	222
16	246686	Marcus Åslund	Askim	23	26	25	25	22	27	25	27	25	225
17	237867	Johan Engström	Källered	24	26	26	22	27	24				149
18	237784	Henrik Lind	Källered	30	22	24	22	28	24				150
19	256446	Adam Larsson	Linjen	25	27	26	24	25	24				151
20	249912	Jesper Carlsson	Ersta	24	25	27	26	22	27				151
21	240662	Andreas Dilot	Göteborg	26	24	26	24	30	21				151
22		Richard Möllberg	Karlskoga	24	25	29	26	24	24				152
23	246694	Christoffer Åslund	Askim	26	24	28	25	28	22				153
24	364215	Mikael Samuelsson	Haninge	28	22	28	28	22	25				153
25	216218	Stefan Wittenström	Linjen	24	28	25	29	30	32				168
26	257691	Staffan Thulin	Askim	27	28	24							79
27	222356	Mattias Granbacke	Kungälv	28	28	23							79
28	278804	Fredric Johansson	Burma	30	25	25							80
29	282830	Per Hägglund	Solna	29	27	25							81
30	237768	Lars G. Ivarsson	Källered	30	22	29							81
31	267112	Ulf Kristiansson	Skoghall	29	26	27							82
32	220285	Marcus Welther	Linjen	29	28	25							82
33	242107	Jimmy Heidgren	Haninge	28	26	29							83
34	246751	Mattias S.-Abeln	Ersta	25	29	30							84
35		Magnus Jansson	Östberga	27	32	25							84
36	275438	Jonas Hellström	Burma	30	28	27							85
37	243501	Niklas Landgren	Linjen	35	29	28							92

SM på Europabanan Damjuniorer:

Pl	ID-nr.	Namn	Klubb	1	2	3	4	5	6	7	8	9	S:a
1	290437	Karin Wiklund	Uppsala	29	23	25	25	24	24	21	24	23	218
2		Ann Sofie Lagsjö	Södra	26	30	21	25	21	24	28	22	24	221
4	272237	Eleonor Elfström	Askim	31	22	25	23	26	27	33	36	26	249 ss
3	292208	Marie Jansson	Ersta	30	28	24	27	32	29	26	25	28	249 ss
5	170571	Jenny Ödin	Haninge	28	35	24	31	29	33	24	27	29	260
6	256545	Linda Jönsson	Linjen	29	30	34	27	26	29	30	30	30	265

SM 1992 på Europabanan. Oldboys:

Pl	ID-nr.	Namn	Klubb	1	2	3	4	5	6	7	8	9	Summa
1		Göran Karlsson	Karlskoga	24	25	25	25	20	22	23	24	23	211
2	155341	Ted Olofsson	Kungälv	24	27	23	22	22	24	24	24	24	214
3	124883	Arne Spångtorp	Fröslunda	26	23	25	22	22	25	25	27	21	216
4	127928	Lennart Kensert	Aros	25	25	24	23	21	24	24	28	23	217
5	208413	Bert Svensson	Lövgärdet	25	27	21	25	23	25	24	25	27	222
6	108548	Kjell Linder	Nyköping	23	24	25	26	27	27	25	26	22	225
7	135731	Sture Molin	Uppsala	22	23	28	27	25	22	24	29	25	225
8	254185	Erik Nilsson	Solna	24	25	26	27	20	26	23	30	24	225
9	166066	Sven Olof Eriksson	VK 78	26	25	27	26	23	24	24	25	26	226
10	179051	Gunnar Bergman	Örebro	23	26	30	25	25	21	27	27	24	228
11	271247	Jan O. Björilin	Gullb.bro	25	25	26	23	27	27	28	24	25	230
12	197012	Christer Sjö	Skoghall	26	27	23	30	25	23	29	25	28	236
13	282160	Bert Holm	Askim	27	28	25	23	27	22	34	30	35	251
14	148817	Dieter Ernst	Malmö	26	27	26	24	28	25				156
15	275115	Sven O. Birgersson	Hallstavik	27	29	27	24	27	22				156
16	224733	Ove Svensson	Haga	28	29	24	27	27	24				159
17	162511	Gunnar Andersson	Djulö	25	27	31	23	25	29				160
18	279059	Lennart Ekbäck	Solna	25	26	26	30	27	27				161
19	157545	Arne Hellgren	Ersta	27	26	28	27	28	28				164
20	155348	Seth Lekenäs	Kungälv	25	30	26	33	24	26				164
21	148882	Lars Magnusson	Malmö	25	26	25	28	32	32				168
22	165928	Inge Eriksson	Elit	28	30	26							84
23	189209	Rolf Ellingsworth	Solna	31	28	25							84
24	155366	Kent Johansson	Kungälv	33	23	28							84
25	152124	Enar Albinsson	Göteborg	29	32	24							85
26		Jan Karlsson	Södra	32	26	30							88
27		Eve Folkesson	Skoghall	35	28	25							88
28	136127	Rune Wahlgren	Hallstavik	32	25	33							90
29	142208	Roland Törnvall	Haga	28	33	30							91
30	147603	Stig Niörd	Gullb.bro	35	31	28							91
31	116657	Rolf Carlsson	Stockholm	38	34	30							102
32	120188	Karl G. Strand	Trollh.	38	30	40							108
	157537	Tyko Gustavsson	Ersta	Ej	till	start							
	185942	Bertil Gertzell	Solna	Ej	till	start							

SM 1992 på Europabanan. Oldgirls:

Pl	ID-nr.	Namn	Klubb	1	2	3	4	5	6	7	8	9	S:a
1	198820	Gerd Andersson	Hallstavik	30	24	23	25	24	26	24	27	26	229
2	162651	Monika Andersson	Djulö	31	25	22	25	22	28	23	27	32	235
3	149039	Mary Magnusson	Malmö	27	28	30	24	24	28	24	26	25	236
4	116525	Ingrid Karlsson	Stockholm	29	29	27	29	29	26	33	31	27	260
5	254193	Monica Johansson	Solna	24	32	30	30	29	31	30	30	31	267
6	292198	Ingegerd Carlsson	Askim	35	33	38	31	31	36	36	29	26	295
7		Anita Jansson	Ersta	41	34	28	32	39	33	32	31	26	296
8	147660	Gussie Pettersson	Askim	37	41	28	38	35	37	35	37	44	332

Solna Bangolfklubb

Box 1170 • 171 23 SOLNA 1
Tel golfbanan:
Kiosk 08-82 65 00
Klubbrum 08-82 15 24
Postgiro 51 27 68-3

424
383

RESULTATLISTA FRÅN SOLNA:BGK:s NATIONELLA EB-TÄVLING

1 - 2 AUGUSTI 1992

Solna BGK tackar spelare och domare Ove Alsterklint för väl genomförd tävling, och Er välkomna åter.

OLDTIMERS HERRAR

1.	127928	Lennart Kensert,	Aros	20+27+27+25+24+22+25+23 =	193
2.	275115	S.O. Birgersson,	Hallstavik	24+29+26+22+25+23+23+23 =	195
3.	254185	Erik Nilsson	Solna	26+23+25+24+26+24+24+25 =	197
4.	162511	Gunnar Andersson	Djulö	25+23+26+26+22+22+27+27 =	198
5.	135731	Sture Molin	Uppsala	23+27+24+24+23+27+24+28 =	200
6.	185942	Bertil Gertzell	Solna	25+25+28+27+24+25+25+23 =	202
7.	279059	Lennart Ekbäck	Solna	23+31+24+25+26+27+24+27 =	207
8.	196097	Göran Karlsson	Karlskoga	26+27+26+25+25+26+33+27 =	215
9.	185819	Arne Afzelius	Solna	25+28+28+27+26+30+26+26 =	216
10.	144170	Egon Mikkelsen	Sundbyberg	27+28+28+26+28+26+29+27 =	219
11.	276303	Harry Olsson	Solna	29+26+28+30+30+27+24+25 =	219
12.	148881	Lars Magnusson	Malmö	29+23+30+28+28+27+27+27 =	219
13.	118505	Gustav Lager	Nyköping	29+25+28+29+28+28+32+30 =	229
14.	157545	Arne Hellgren	Ersta	27+29+33+31+29+27+25+28 =	229
15.	107854	Jan Carlsson	Södra	30+28+31+27+33+27+29+29 =	234
16.	189209	Roif Ellingsworth	Solna	30+30+26+34+31+27+30+27 =	235
17.	193573	Ragnar Eriksson	Solna	33+29+30+33+31+25+25+29 =	235
18.	144873	Leif Erixon	Sundbyberg	34+27+29+28+34+27+30+29 =	238
	124883	Arne Spångtorp	Fröslunda	29+27+27+28	utgått

OLDTIMERS DAMER

1.	189142	Inga Bengtsson	Solna	27+24+26+25+26+25+24+25 =	202
2.	198820	Gerd Andersson	Hallstavik	28+27+24+26+25+25+27+22 =	204
3.	162651	Monica Andersson	Djulö	26+28+26+31+26+23+27+25 =	212
4.	149039	Mary Magnusson	Malmö	29+26+28+33+27+25+24+25 =	223
5.	254193	Monica Johansson	Solna	36+25+31+29+24+30+30+26 =	230
6.	292441	Margaretha Wahlvist	Solna	34+33+21+30+26+30+33+27 =	234
7.	157644	Ingrid Johnson	Ersta	39+29+35+37+32+25+35+32 =	270

HERRJUNIORER

1.	282830	Per Hägglund	Solna	25+26+24+24+23+25+24+26+ =	197
2.	234724	Magnus Bengtsson	Tantogården	24+24+26+23+29+25+28+23 =	202
3.	249912	Jesper Carlsson	Ersta	24+23+26+25+25+25+32+25 =	205
4.	246744	Nicklas Nordblom	Ersta	26+31+27+27+24+26+23+25 =	209
5.	208900	Mattias Laestander	Haninge	21+29+30+27+26+25+27+24 =	209
6.	175604	Lars Eriksson	Södra	24+25+27+28+27+29+21+30 =	211
7.	278861	Martin Hindorff	Östberga	27+29+27+27+27+26+24+26 =	213
8.	234773	Ronnie Ydström	Tantogården	25+25+30+26+25+25+28+29 =	213
9.	246751	Mattias Schriever-Abeln	Ersta	23+27+31+24+23+26+28+31 =	213
10.	249904	Sonny Ekefjord	Ersta	24+32+28+28+27+28+31+27 =	225
11.	242107	Jimmy Heidgren	Haninge	29+31+31+31+26+29+24+30 =	231
12.	190702	Magnus Jansson	Östberga	31+27+27+32+27+26+35+28 =	233
13.	273599	Ianus Jogin	Ersta	31+33+29+24+29+31+31+26 =	234
14.	275925	Lars Weber	Haninge	32+30+31+26+32+26+31+27 =	235
15.	276329	Niclas Olsson	Solna	29+30+32+30+26+28+32+32 =	239
16.	258996	Fredrik Ståhlberg	Uppsala	26+29+28+27+29+40+30+31 =	240
17.	246769	Ariel Halabie	Ersta	33+28+30+37+26+30+30+29 =	243
18.	273318	Mikael Jäderhag	Östberga	30+29+28+29+34+26+36+32 =	244

HERRAR

1.	143396	Jan Strandberg	Tantogården	21+21+23+22+23+22+22+26 =	180
2.	131896	Tommy Blixt	Spiik	22+23+23+26+21+24+23+22 =	184
3.	215368	David Norelund	Uppsala	25+23+25+27+22+21+22+23 =	188
4.	136250	C.G. Andersson	Tantogården	24+22+24+24+25+23+26+21 =	189
5.	290429	Petter Eklund	Ersta	24+20+23+20+30+23+25+25 =	190
6.	129510	Leif Nilsson	Sjöviken	24+24+27+22+27+22+24+25 =	195
7.	136028	Jonas Norelund	Uppsala	24+25+27+24+20+29+24+23 =	196
8.	108233	Tomas Tunholm	Södra	28+27+28+24+22+25+23+25 =	202
9.	157362	Jesse Jensen	Ersta	26+30+25+24+23+22+24+28 =	203
10.	292943	Leif Jakobsson	Ersta	25+29+27+24+26+25+25+23 =	204
11.	277657	Christoffer Indebeou	Ersta	24+24+22+25+26+26+31+27 =	205
12.	130682	Roger Svensson	Bålsta	25+23+25+23+33+30+25+24 =	208
13.	193755	Gunnar Andersson	Solna	33+28+26+25+26+24+29+27 =	218
14.	189514	Roger Eriksson	Solna	27+26+29+26+28+29+32+24 =	221
15.	241521	Krister Magnusson	Nynäshamn	32+26+28+28+27+28+28+27 =	224
16.	190710	Micke Höstman	Östberga	28+30+25+27+29+33+26+26 =	224
17.	170217	Arne Andersson	Haninge	29+27+29+30+31+30+28+27 =	231
18.	278978	Jan Kilström	Kanaan	28+27+30+30+26+31+38+28 =	238
	290429	Pether Ekman	Uppsala	23+25+31+26	utgått
	189365	Björn Nilsson	Stockholm	28+25+25+32	utgått
	101311	Jimmy Larsson	Tantogården	28+27+25+25	utgått

DAMJUNIORER

1. 292208 Marie Jansson Ersta 31+24+33+28+35+31+33+32 = 247

POJKAR A

1. 291013 Anders Olsson Ersta 26+23+25+26 = 100
2. 259614 Erik Höglund Ersta 30+28+24+31 = 113
3. 259606 Calle Höglund Ersta 31+27+29+32 = 119
4. 364286 Mikael Hedström Östberga 29+36+35+28 = 128

POJKAR B

1. 289850 Fredrik Jensen Ersta 29+28+29+33 = 119
2. 211425 Christian Eriksson Solna 31+45+33+32 = 141

FLICKOR C

1. 238287 Maria Lestander Haninge 40+36+38+33 = 147

POJKAR C

1. 216598 Mathias Eriksson Solna 40+38+42+44 = 164

321 321

SVENSKA
BANGOLF FÖRBUNDET

RESULTAT
1992

420

SM

RM

SERIE

CUP

EM

P O J K A R A / E U R O P A B A N A N

1	PER ERIKSSON	SKOGHALL BGK	137	3
2	Billy Jonsson	Nyköping BGK	141	2
3	Daniel Zetterfors	Uddevalla BGK	144	1
4	Robert Källberg	Karlskoga BGK	144	
5	Niclas Eriksson	Stora Tuna BGK	146	
6	Joakim Svensson	Karlskoga BGK	150	
7	Anders Olsson	Ersta BGK	150	
8	Patrik Doshé	Säffle BGK	151	
9	Jonas Forsman	Askim BGK	151	
10	Amidou Johansson	Bergsjön BGK	153	
11	Henrik Gustavsson	Skoghall BGK	155	
12	Robin Eriksson	Säffle BGK	156	
13	Janne Huhta	Bergsjön BGK	159	
14	Jimmy Lindqvist	Gullbergsbro BGK	159	
15	Christian Larsson	Skoghall BGK	162	
16	Björn Larsson	Eskilstuna BGK	166	
17	Daniel Kristenssen	Kaanan BGK	167	
18	Erik Höglund	Ersta BGK	167	
19	Simon Nilsson	Tavelsjö BGK	171	
20	Calle Höglund	Ersta BGK	172	
21	Peter Ede'n	Umeå BGK	172	
22	Richard Backström	Skoghall BGK	172	
23	Daniel Nilsson	Askim BGK	172	
24	Georg Westin	Linjen BGK	173	
25	Hans-Erik Hansson	Strömstad BGK	176	
26	Mikael Malmström	Södertälje BGK	177	
27	Andreas Cederholm	Tomelilla BGK	177	
28	Magnus Ahrling	Ystad BGK	177	
29	Peter Sandberg	Umeå BGK	178	
30	Daniel Karlsson	"	178	
31	Erik Gustavsson	Bollnäs BGK	180	
32	Jonas Englund	Eskilstuna BGK	184	
33	Per Helmo	Linjen BGK	184	
34	Kim Nilsson	Kärnan BGK	184	
35	Gustaf Lothigius	Skoghall BGK	185	
36	Johan Larsson	Kulladal BGK	187	
37	Tobias Aaker	Skoghall BGK	187	
38	Daniel Nilsson	Kulladal BGK	188	
39	Anders Backman	Köping BGK	189	
40	Johan Eidfelt	Helsingborg BGK	189	
41	Daniel Johansson	Tomelilla BGK	189	
42	Jonas Jonemark	Gullbergsbro BGK	190	
43	Richard Nilsson	Ystad BGK	190	
44	Christian Hemle	Kulladal BGK	190	
45	Magnus Gustlin	Kulladal BGK	192	
46	Al Börjesson	Helsingborg BGK	193	
47	Fredrik Mårtensson	Ystad BGK	193	
48	Anders Lindholm	Eskilstuna BGK	195	
49	Joakim Jonsson	Hammarby BGK	197	
50	Michael Andersson	Tomelilla BGK	198	
51	Tomi Kovero	Spiik BGK	200	
52	Marcus Backman	Umeå BGK	200	

53	Johan Andersson	Haga BGK	200
54	Mikael Aurell	Hammarby BGK	204
55	Mikael Holst	Ystad BGK	206
56	Andreas Riswall	Köping BGK	226

P O J K A R B / E U R O P A B A N A N

1	TORBJÖRN JOHANSSON	KARLSKOGA BGK	144	3
2	Johan Lilja	Hammarby BGK	169	2
3	Dennis Andersson	Fröslunda BGK	172	1
4	Magnus Embrink	Kaanan BGK	173	
5	Lukas Lödesjö	Fröslunda BGK	175	
6	Jimmy Gullberg	Södertälje BGK	175	
7	Fredrik Jensen	Ersta BGK	178	
8	Sami Perkiö	Spiik BGK	189	
9	Lars Johansson	Alvesta BGK	190	
10	Jan Persson	Spiik BGK	192	
11	Joakim Åström	City BGK	197	
12	Daniel Aurell	Hammarby BGK	204	
13	Robert Börjesson	Helsingborg BGK	206	
14	Per Micael Strandh	Linjen BGK	209	
15	Jimmy Rydberg	Karlskoga BGK	211	
16	Christian Lindström	Kaanan BGK	214	
17	Magnus Clarin	Ystad BGK	217	

P O J K A R C / E U R O P A B A N A N

1	ERIK HJALMARSSON	KUSMARK BGK	178	3
2	Anders Jonsson	Umeå BGK	179	2
3	Patrik Lilja	Hammarby BGK	189	1
4	Fredrik Mets	Spiik BGK	213	
5	Peter Andersson	Tomelilla BGK	216	
6	Roy Ingvar Strandh	Linjen BGK	236	

F L I C K O R A / E U R O P A B A N A N

1	BEATRICE MÖLLBERG	KARLSKOGA BGK	174
2	Ulrika Magnusson	Ystad BGK	208
3	Heidi Hajny	Linjen BGK	215

F L I C K O R B / E U R O P A B A N A N

1	ANNELIE KARLSSON	ESKILSTUNA BGK	214	3
2	Caroline Arvidsson	Valje BGK	217	2
3	Emilie Gustavsson	Valje BGK	228	1
4	Caroline Rydman	City BGK	244	
5	Sofia Rydman	"	270	
6	Cecilia Forsberg	"	302	

F L I C K O R C / E U R O P A B A N A N

1	MARIA LESTANDER	HANINGE BGK	189
2	Jessica Eriksson	Stora Tuna BGK	197
3	Malin Hörnqvist	City BGK	228



KARLSKOGA BANGOLFKLUBB

BOX 15, 691 21 KARLSKOGA

POSTGIRO 64 74 35-7

(327) Nytt
nummer om
jag får resultat

404 (405)

INDIVIDUELLA RESULTAT FRÅN
KVAL-SPELET I EB-CUPEN
30 MAJ - 92 I KARLSKOGA

	Namn:	1	2	3	Sum	
1.	PER ERIKSSON SKOGHALL	26	25	24		
2.	LARS ANDERSSON KUNIGÄLU 1.	27	24	25		
3.	BIRGITA KARLSSON GÖTEBORG 1	22	24	25		
4.	STEFAN WIBERG ÖREBRO	23	21	21		
5.	JONAS LINDE NYKÖPING 1.	28	29	26		
6.	MARLIS BEDD ASKIM	28	28	25		
7.	HARRY BACKLUND SOLNA	28	28	23		
8.	TORBJÖRN HILLBERG KARLSKOGA 1	28	21	29		
9.	ANN JANSSON TANTO 3.	34	32	31		
10.	P-A. ANDERSSON SKOGHALL 3	27	24	27		
11.	PER KARLSSON SOUVIKEN	24	23	24		
12.	STURE HOLIN LIPPSALA	24	25	28		
13.	JUGA BENGTSSON SOLNA	30	25	24		
14.	ROBERT GUSTAUSSON DJULÖ	33	24	26		
15.	SAMI MAKELÄ TANTO 2	24	26	26		

	Namn:	1	2	3	Sum	
16.	REINE NIORD GULLBERGSSBO II	24	20	22		
17.	TOMMY BLIXT SPIIK	31	24	24		
18.	MAGNUS ANDERSSON SKOGHALL I.	28	22	27		
19.	MARTIN AHLBERG "GÖTEBORG II	21	23	24		
20.	CHRISTER STRÖMBERG "HYKÖPING II	27	23	27		
21.	MIKAEL GUSTAUSSON "LUNGA LU II	28	24	30		
22.	CHRISTER SÖDERLUND "BÄLSTA	26	28	24		
23.	ROLAND THORWALL HAGA	28	31	29		
24.	MATS HULTBERG GULLBERGSSBO I	26	21	26		
26.	RICKARD HULTBERG "KÄRLSTOGA II	27	26	20		
27.	STEFAN ANDERSSON SKOGHALL 4	26	25	29		
28.	LEIF PETTERSSON "KÄLVAN	31	24	25		
29.	JAN STRANDBERG TANTO I	22	23	22		
30.	JOAKIM BEBLIN "DJULO I	22	21	29		
32.	BJOEN SUNDSSON "LUNGA LU 1	22	24	21		

	Namn:	1	2	3	Sum	
33.	GUINNAE BERGMAN ÖREBRO	31	34	37		
34.	BENGT EDIN ASKIM	28	24	25		
35.	GOZAN KARLSSON KARLSKOGA I	29	22	27		
36.	L-G. HUNK. SKOGHALL III	32	27	22		
37.	JONAS NORELAND LIPPSALA	24	20	24		
38.	ANDERS LARSSON DJULO" II	24	33	25		
39.	ANDERS JINBEANTH GULLBERGSBRO II	24	24	25		
40.	LARS BRODDEWALL SKOGHALL I	26	22	25		
41.	ELSE-MARIE WAPPING KMKÖPING II	25	25	29		
42.	LARS ALTGEREN BALSTA	24	26	30		
43.	ERIK HIETAS GULLBERGSBRO I	22	22	21		
44.	PETER ANDERSSON KARLSKOGA II	31	R 24	R 32		
45.	HATS PETTERSSON KARNAN	22	27	28		
46.	ROBERT JOHANSSON DJULO" I	22	21	25		
47.	MIKAEL LÖVGREN SKOGHALL II	33	28	27		
48.	ANDREAS DILOT GÖTEBORG I	31	22	24		

	Namn:	1	2	3	Sum	
48.	LOTTA LINDBERG LIMKÖPING I	21	26	25		
50.	MONICA JOHANSSON SOLNA II	37	34	^R 23		
51.	GUN. BRITT LARSSON TANTO 3.	23	30	36		
52.	LEIF NILSSON SÖVIKEN	23	24	23		
53.	LENNART EKBÄCK SOLNA I	25	29	29		
54.	RONNY YSTEDEN TANTO II.	26	26	27		
55.	KAIJ PELTONA SPIIK	27	24	26		
56.	KRISTER HÄRNING GÖTEBORG II.	23	23	24		
57.	MATTIAS GRANDBÄCKE KUNGÄLV II	30	27	24		
58.	JOHAN ANDERSSON HAGA	31	28	35		
60.	DANIEL SÖÖB SKOGHALL 4	27	26	27		
61.	BONNIE LUNDGREN TANTO I.	23	29	24		
63.	P. A. WENDIN GÖTEBORG I	21	27	28		
64.	PETER EDIN ASKIM	24	26	23		
65.	MAD. BEATT FÖRSTBERG TANTO 3	27	31	32		

	Namn:	1	2	3	Sum	
66.	PETHER ELMAN LPPSALA	27	25	22		
67.	MAGNUS BENGTSSON TALTO II	22	22	22		
68	DANIEL JOHANSSON SKOGHALL I.	22	20	25		
69	MARTIN WASSEVIUS KUNGAÄLV II	27	25	23		
70.	KARI HÅKALA GULLBERGSBRO I	24	23	23		
71.	CHRISTER NILSSON SKOGHALL 4.	31	33	R 21		
72.	MATS ANDERSSON DOLLO" I	21	24	23		
73	ULF KRISTIANSSON SKOGHALL II.	28	22	24		
74.	LENNART JOHANSSON ÖREBRO	25	27	29		
75	BÖREN ELBÄCK SOLNA II	25	33	28		
76.	HANS CARLSSON SKOGHALL 3	24	24	24		
77	ERIK NILSSON SOLNA I	27	23	25		
78	BOSSE CARLSSON GULLBERGSBRO II	25	27	25		
79.	STEFAN GILLBERG "GÖTEBORG II	22	22	21		
80	JOHN LARSEN BÅLSTA	24	25	27		

	Namn:	1	2	3	Sum	
82	LENA NILSSON KÄRNAN	27	28	24		
84	MATHS SUESSON KUNGALEVI	24	22	22		
85	LARS LÖÖF NYKÖPING I	28	24	24		
86	KEISTER WILK KARLSKOGA I	24	23	22		
87	MIKAEL CARLSSON SJOVIKEN	22	22	21		
88	MONIKA ANDERSSON DULÖ II	27	25	27		
89	FREDDY SPRINGFELDT SPIIK	26	25	25		
90	MIKAEL JONSSON NYKÖPING II	23	24	25		
91	OVE SUESSON HAGA	31	25	27		
92	JOAKIM SUESSON KARLSKOGA II	27	24	28		
93	JONAS GÖRANSSON TANTO I	21	20	24		
94	TORBJÖRN SUESSON ÖRESD	20	23	22		
95	NICKLAS ERIKSSON KARLSKOGA I	23	21	19		
96	BÖRÉN JONASSON LIPSAKA	22	25	24		
97	MATS JALSBY GULLBERGSBO II	24	23	23		

	Namn:	1	2	3	Sum	
98	KENT WÄPPLING "NYKÖPING II	29	26	25		
99	KENNETH WÄHLQVIST GULLBERGSBERG I	23	21	22		
100	MAGNUS FAGERSTRÖM "KÄRNAN	25	22	22		
101	PER LUNDSTRÖM SKOGHALL II	21	24	26		
102	PETER SUNDH NYKÖPING I	19	26	23		
103	EVA ELFSTRAND TANTO 3	22	29	22		
104	BERTIL GERTZELL SÖLNA I	27	23	28		
105	JOHAN DYVELSTEN SPIIK	22	26	22		*
106	ROBERT ANDERSSON "KUNGÄLV II	26	23	22		
108	MILKE BOEG TANTO I	26	25	19		
109	HAUS OLOFSSON "KUNGÄLV I	23	22	22		
110	DNGE SAND ASKIT	24	25	22		
111	EVE FOLKESSON SKOGHALL 3	24	23	23		
112	GUNNAR ANDERSSON "DÖLÖ II	25	28	28		
113	STEFAN BJÖRK SKOGHALL I	23	25	24		

	Namn:	1	2	3	Sum	
114.	PELLE HILLBERG BÄLSTA	20	19	20		
115.	DENNY SVENSSON KÄLSKOGA II	23	27	26		
116.	JOHAN ANDERSSON DOLU" I	29	27	24		
117.	LARS ALVSSON "GÖTEBORG I	23	23	21		
118.	ELIZABETH BJÖRLUND SOLNA II	25	28	24		
119.	KJELL FREDRIKSSON "SDÖVIKEN	21	21	21		
120.	C.G. ANDERSSON TANTO II	24	22	26		
121.	MARTIN LUNDELL "GÖTEBORG II	23	22	21		
122.	MONICA ANDERSSON HAGA	27	26	29		
123.	CHRISTER SJÖÖ STOGHALL 4	30	31	23		
130.	STAFFAN THULIN ASKIM	R 27	R 26	21		
131.	BOY ELLINGSWORTH SOLNA II	R 30	R 26	28		
132.	BEATEKE HOLLBERG KÄLSKOGA I	30	27	27		
136.	KAREN WIELUND LIPPSÅKA	27	32	22		
140.	LENNART JOHNSON GULLBERGSBO II	23	24	27		

